Ранен час

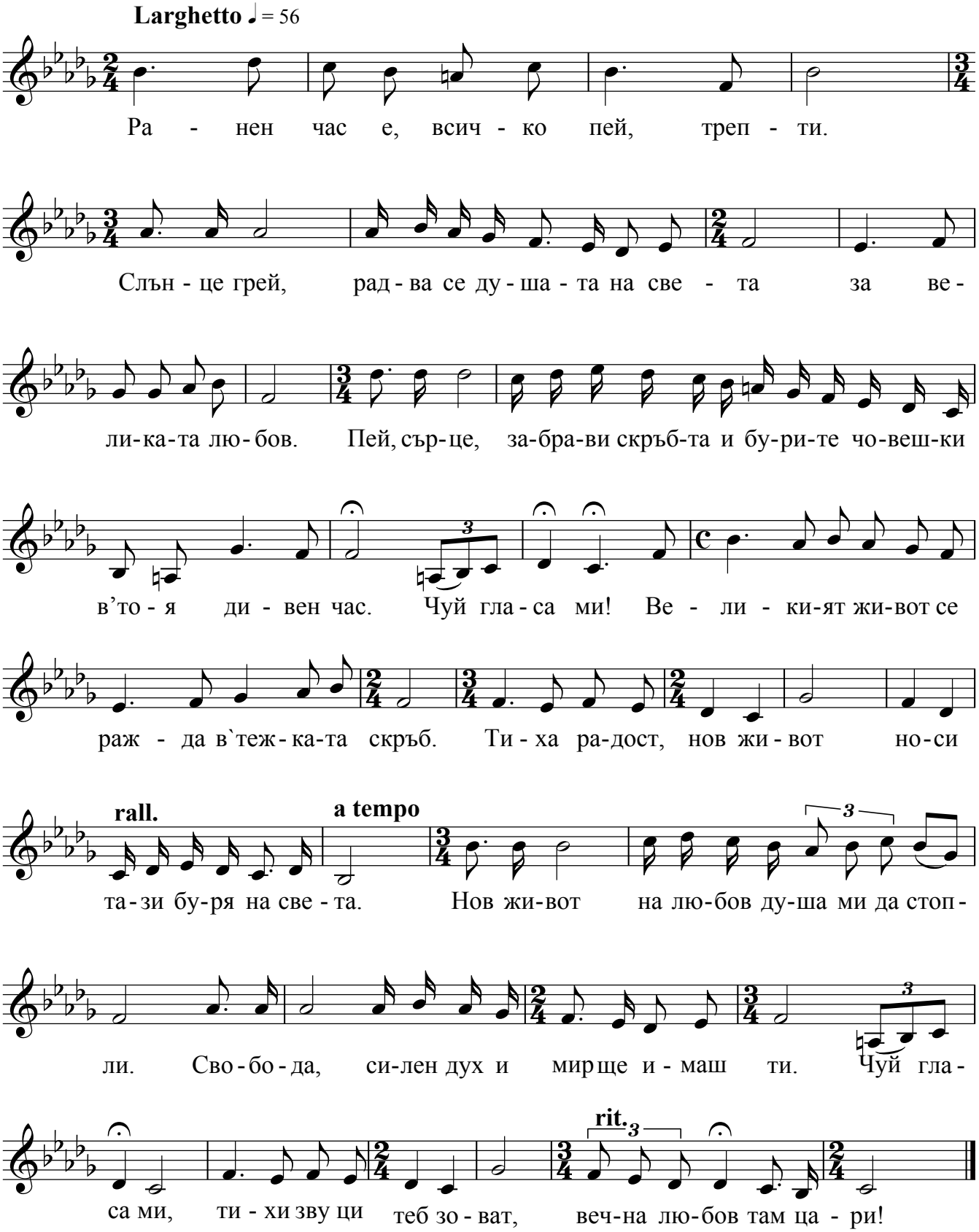
Larghetto ♩= 56
Ра - нен час е, всич - ко пей, треп - ти.
Слън - це грей, рад - ва се ду - ша - та на све - та за ве -
ли-ка-та лю - бов. Пей, сър-це, за-бра-ви скръб-та и бу-ри-те чо-веш-ки
в'то - я ди - вен час. Чуй гла - са ми! Ве - ли - ки-ят жи-вот се
раж - да в`теж - ка-та скръб. Ти - ха ра-дост, нов жи - вот но-си
rall.
a tempo
та - зи бу-ря на све - та. Нов жи-вот на лю-бов ду-ша ми да стоп -
ли. Сво - бо - да, си-лен дух и мир ще и - маш ти. Чуй гла -
rit.
са ми, ти - хи зву ци теб зо - ват, веч-на лю-бов там ца - ри!